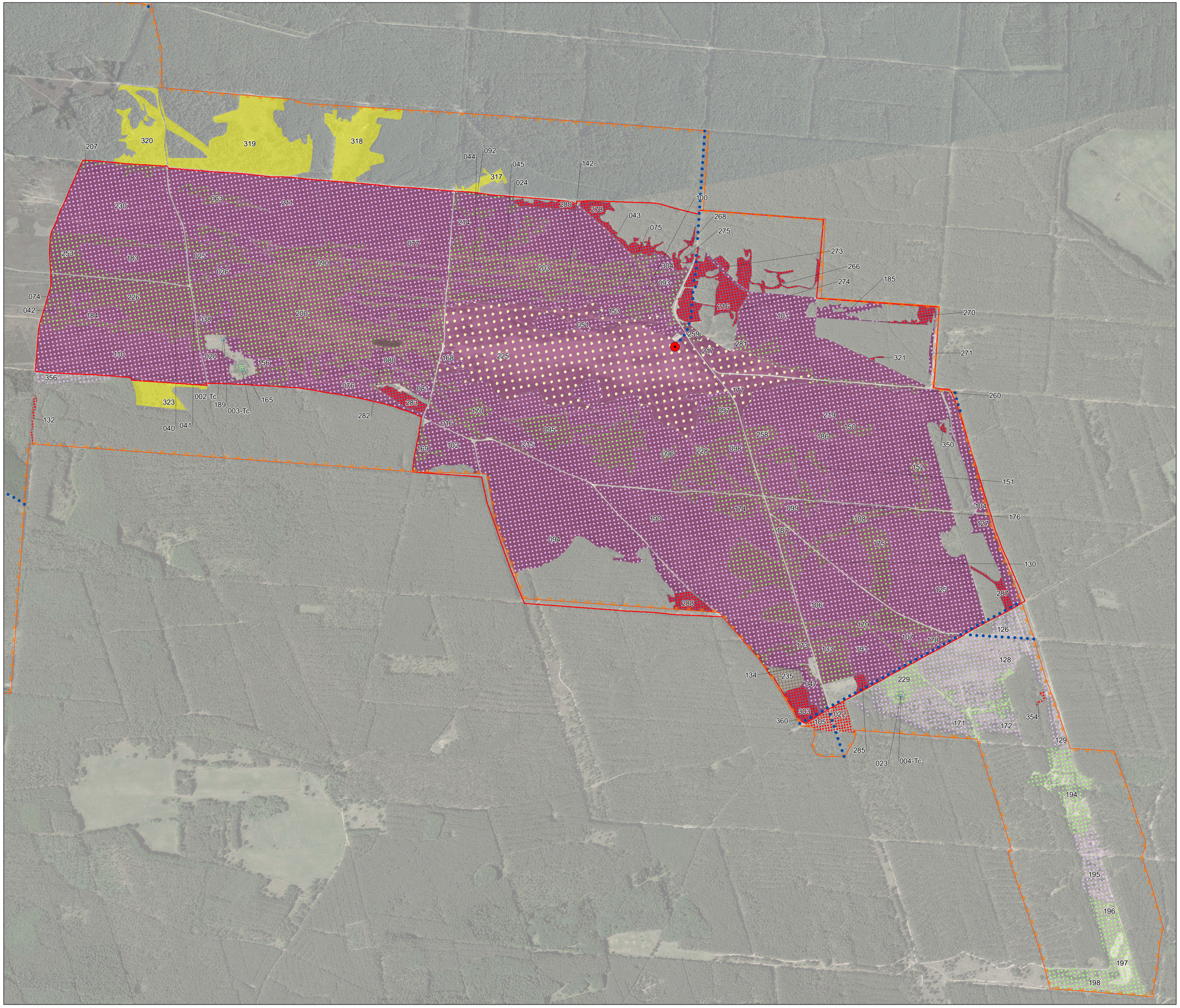

Legende

Maßnahmen der Lebensraumtypen im FFH Gebiet
Maßnahmentyp - Bezeichnung der Einzelmaßnahmen (BEM)

- Förderung der Eigendynamik - Av08
- Bei Bedarf Gehölze reduzieren - Pflegemaßnahme (P) - Av06
- Prozessschutzfläche ohne weitere Maßnahmen - Schutzmaßnahme (S) - Wv09
- Manuelle Gehölzbeseitigung, prioritäre Entnahme junger Kiefern Wiederherstellungsmaßnahme (W) - Nv09
- Manuelle Gehölzbeseitigung, prioritäre Entnahme junger Kiefern, Verbuschung von unter 75% vorrangige Entwicklungsmaßnahme (vE) - Nv09
- Manuelle Gehölzbeseitigung, Verbuschung von 5-30% Pflegemaßnahme (P) - Nv09
- Manuelle Gehölzbeseitigung, Verbuschung von 0-10% Pflegemaßnahme (P) - Nv09
- Manuelle Gehölzbeseitigung, Erhalt des offenen Dünenreliefs, Verbuschung von 0% Pflegemaßnahme (P) - Nv09
- Verzicht auf Gewässerunterhaltung - Nv13
- Beweidung durch Großvieh - Nutzungsmaßnahme (N) - Nv04
- Beweidungszaun

Maßnahmen für die Arten des Anhang II der FFH-Richtlinie
Maßnahmentyp - Bezeichnung der Einzelmaßnahmen (BEM)

Kammolch (*Triturus cristatus*) EU-Code:1166 Artkürzel:Tc

- Erhalt naturnaher Uferstrukturen, keine weiteren Baumaßnahmen Schutzmaßnahme (S) - Ae12
- Verbesserung der Habitatbedingungen durch Reduzierung des Fischbesatzes vorrangige Entwicklungsmaßnahme (vE) - Ae00

Besucherlenkung

- Besucherlenkung
- Information der Öffentlichkeit

Schutzgebiete

- Gebiet Gemeinschaftlicher Bedeutung "Lübtheener Heide und Trebser Moor"

Nummerierung der Maßnahmenflächen

001 Maßnahmennummer der FFH-Lebensraumtypen

001-Tc Maßnahmennummer - Artkürzel der Arten des Anhang II FFH-RL

Tabelle II.1 des Managementplans fasst die Maßnahmen der Teilflächen zusammen.

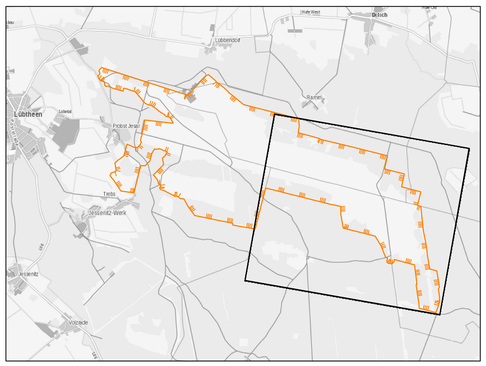

0 0,125 0,25 0,5 0,75 Kilometer

N

Managementplan DE 2733-301 Lübtheener Heide und Trebser Moor

Auftraggeber

Bundesanstalt für Immobilienaufgaben
-Anstalt des öffentlichen Rechts-
Zentrale Bundesforst

Kissinger Straße 26
97762 Hammelsburg

Bundesanstalt für Immobilienaufgaben · Bundesforst · Bundesministerium für Umwelt, Naturschutz und nukleare Sicherheit · BfN Bundesamt für Naturschutz

Finanziert durch das Bundesministerium für Umwelt, Naturschutz und nukleare Sicherheit
In Abstimmung mit dem Biosphärenreservatsamt Schaalsee-Elbe

Planverfasser

MYOTIS- Büro für Landschaftsökologie
Inhaber Burkhard Lehmann Dipl.-Ing (FH)

Magdeburger Straße 23
06112 Halle (Saale)

Karte 3 Teilbereich Ost
Maßnahmen
(Erhalt, Wiederherstellung oder Entwicklung von Lebensraumtypen und Habitaten von Arten)

Geobasisdaten: © GeoBasis-DE/M-V, 2017

Maßstab 1 : 5.000

Stand: 03.04. 2019