

**Biotoptypen**

- |  |   |
|--|---|
| Acker (AC/ ACS)  | Sandmagerrasen (TM/ TMD/TMS)  |
| Einzelbaum und Baumgruppe (BB/ BBA/ BBG)                             | Pionier-Sandflur (TPS)  |
| Feldgehölz mit Bäumen (BFX)  | Zwergstrauchheide (TZG/TZT)   |
| Feldhecke mit Bäumen (BH/ BHB)                                       | Röhricht (VR)   |
| Gebüsch frischer bis trockener Standort (BL/ BLT)                    | Sonstige ufergebundene Biotope (VSZ)                                      |
| Baumreihe (BR/ BRN)  | Wald (W)  |
| Graben (FG)  | Buchenwald (WBD/WBL)  |
| Feucht- und Nassgrünland (GFD/ GFR)                                  | Eichenwald (WEA/WEX)  |
| Frischgrünland auf Mineralstandorten (GM/ GMA/ GMF)                  | Bruch- und Sumpfwald feuchter Standorte einschließlich Uferwald (WFA/WFD) |
| Naturnahes Sauer-Zwischenmoor (mesotroph-saures Moor) (MS/ MST/ MSW) | Kiefernwald (WKA/WKX/WKZ)   |
| Industrie- und Gewerbefläche (OIM)                                   | Schlagflur / Waldlichtung/ Waldschneise (WL/ WLT)                         |
| Verkehrsfläche (OVU/ OVW)  | Vorwald heimischer Baumarten (WVB)  |
| Staudensaum und Ruderalflur (RH/ RHK/ RHU)                           | Laubholzbestand heimischer Baumarten (WXS)                                |
| Stehende Gewässer (SEP/SEV/SEW)                                      | Douglasienbestand (WZD)   |

**Schutzgebiete**

- Gebiet Gemeinschaftlicher Bedeutung "Lübtheener Heide und Trebser Moor"

**Nationales Naturerbe**

- Naturerbefläche "Lübtheener Heide"

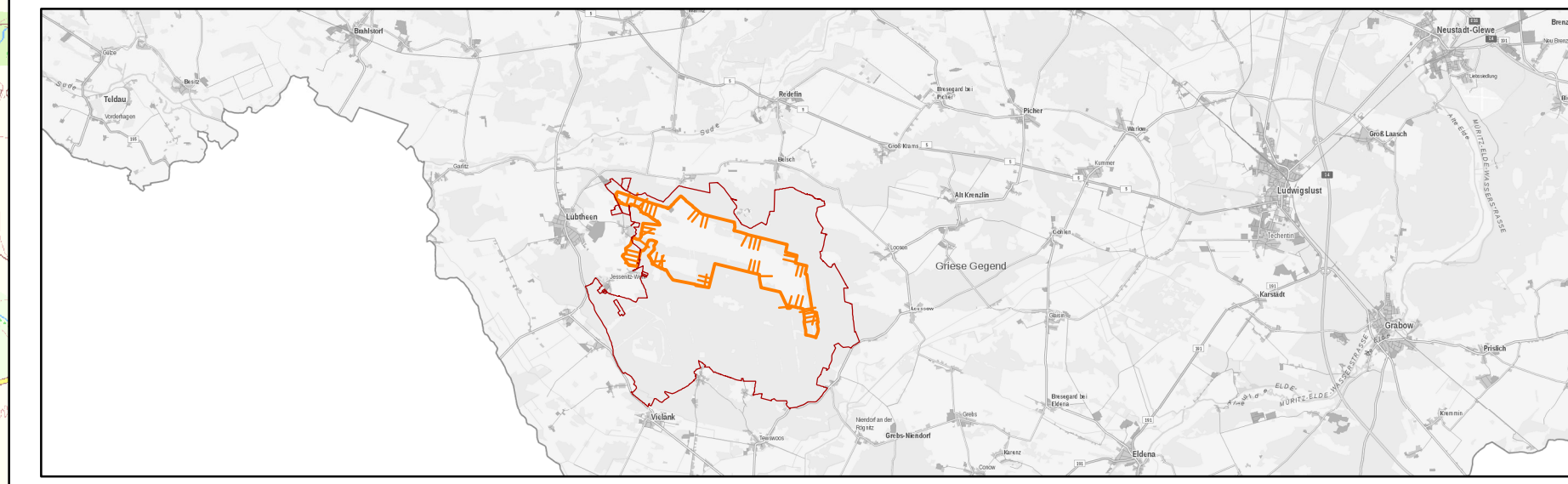

**Managementplan DE 2733-301 Lübtheener Heide und Trebser Moor**

**Auftraggeber**

Bundesanstalt für Immobilienaufgaben  
 -Anstalt des öffentlichen Rechts-  
 Zentrale Bundesforst  
 Kissinger Straße 26  
 97762 Hammelsburg



Finanziert durch das Bundesministerium für Umwelt, Naturschutz und nukleare Sicherheit  
 In Abstimmung mit dem Biosphärenreservatsamt Schaalsee-Elbe

**Planverfasser**

MYOTIS-Büro für Landschaftsökologie  
 Inhaber Dipl.-Ing (FH) Burkhard Lehmann  
 Magdeburger Straße 23  
 06112 Halle (Saale)



**Karte 1a  
 Aktueller Zustand und Planungen**

Geobasisdaten: © GeoBasis-DE/M-V, DTK25

Maßstab 1 : 25.000

Stand: 28.03.2019